

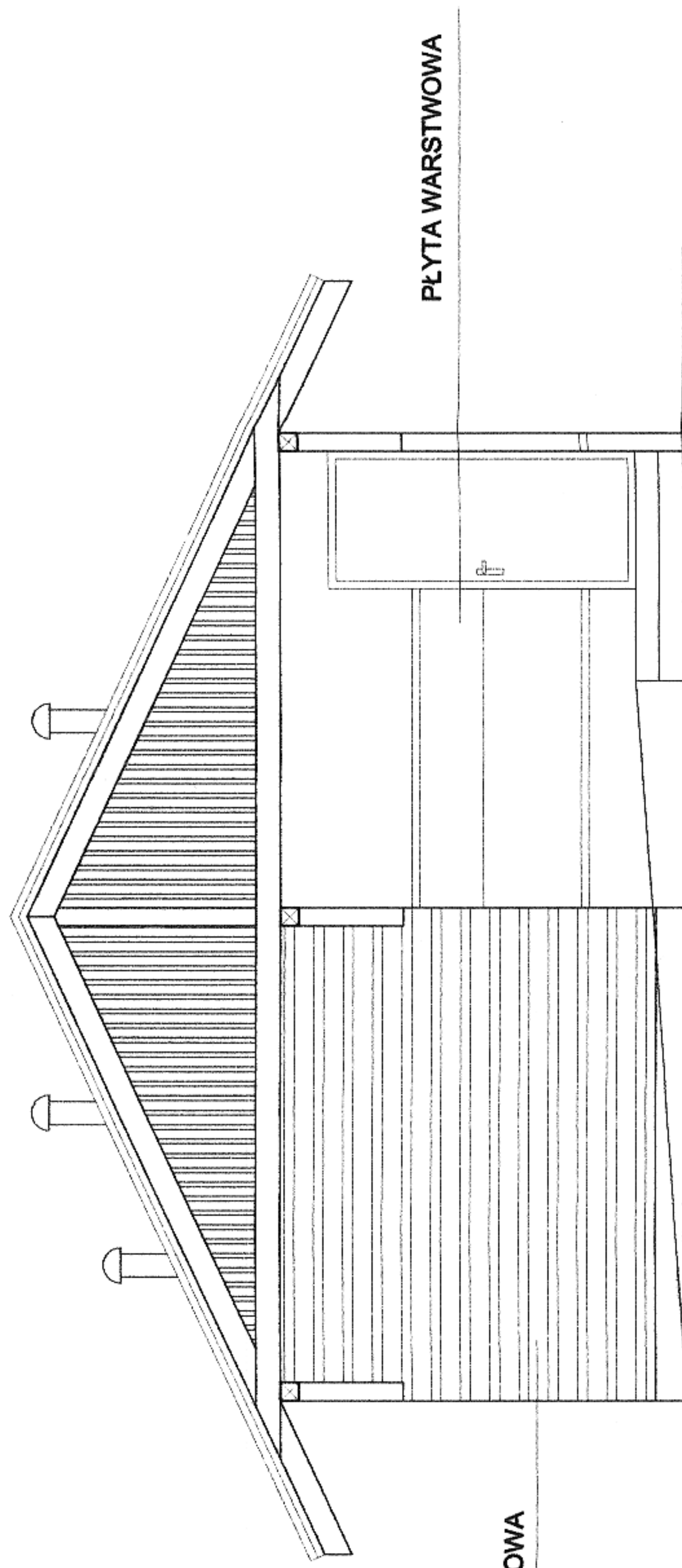

**ELEWACJA LEWA**



**ELEWACJA TYLNA**

**BLACHA TRAPEZOWA**

**PŁYTA WARSTWOWA**

  
 Janusz Bednarski  
 ul. Słowackiego 10  
 64-200 Wesołowski  
 tel./fax 064 283 88 06, budland.dechodnek@wp.pl

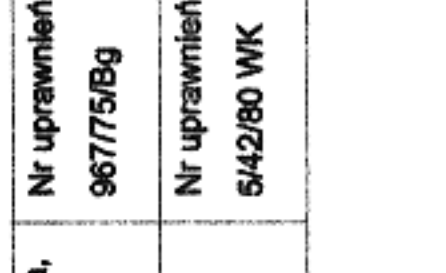
<b>4 ELEWACJE-PROJEKT ZAMIENNY</b>		skala 1:50	
INWESTOR: GMINA ALEKSANDRÓW KUJAWSKI			
TEMAT: ADAPTACJA I REMONT KONTENERA NA ŚWIETLICE WIEJSKĄ WRAZ Z JEJ ROZBUDOWĄ I ZAGOSPODAROWANIEM TERENU			
ADRES INWESTYCJI: BIAŁE BŁOTA, DZ NR. 35/1, GMINA ALEKSANDRÓW KUJAWSKI			
Projektant - architektura, konstrukcja	Nr uprawnień:	Podpis:	
Janusz Bednarski	967/75Bq	Janusz Bednarski	
Opracował:	Nr uprawnień:	Podpis:	
Wojciech Wesołowski	542/80 WK	Wojciech Wesołowski	
Data:		12.12.2011	
"BUDLAND BIS" Wojciech Wesołowski ; 87-720 Ciechodnek, ul. Kopernika 53 A tel./fax 064 283 88 06, budland.dechodnek@wp.pl			